



L'ECO della Bassa Bresciana

settimanale d'informazione



Anno XXXII - N. 11 - 23 Marzo 2013 - Aut. Trib. Brescia 19/4/82 N. 21 - 1 copia € 1, copia arretrata € 1,50 - Abb. annuo € 37 - Sped. Abb. Post. D.L. 353/2003 - 45% - Art. 1 comma 1 L. 46/2004 - DCB di BS Ed. "Il Castello" di M. Pasini & C. s.n.c. - 25018 Montichiari (BS) Via C. Battisti, 88 - Tel. 335.6551349 - Fax 030.964039 - info@ecodellabassa.it - Dir. Resp. Damiano Baronchelli - Stampa Ciessegrafica - Montichiari

Dopo 14 anni di appassionato impegno

La preside Nunzia Granelli Longarato lascia l'incarico alla Tovini-Kolbe

Il saluto riconoscente di insegnanti, genitori e amministratori

Dopo quattordici anni di impegno professionale in qualità di preside volontaria presso la scuola paritaria Tovini-Kolbe, la prof. ssa Nunzia Granelli Longarato si è dimessa dall'incarico. Per ringraziarla e ricambiare la simpatia e l'amicizia che ha profuso intorno a sé in tutti questi anni, si sono incontrati, presso il Green Park del Ristorante Boschetti, gli insegnanti, i collaboratori, i componenti il Consiglio di Amministrazione della Cooperativa l'Arcobaleno, unitamente all'abate mons. Gaetano Fontana, al dott. Giliolo Badilini, al dott. Antonio Rodella, al dott. Paolo Verzeletti, al dott. Maurizio Ceppelli, alla signora Elide Tomasoni e al dirigente dell'Istituto comprensivo don Milani, dott. Mario Fraccaro, in qualità di consulente della Tovini-Kolbe.

Al suo arrivo al Ristorante la prof.ssa Granelli è stata accolta dal prof. Giuseppe Baronchelli, presidente del Consiglio di Amministrazione, con parole di benvenuto e di ringraziamento, anche a nome degli insegnanti e dei genitori, per la carica umana, il tatto, la sensibilità "con cui è riuscita a creare rapporti di collaborazione e di fiducia, anche nelle situazioni più difficili". Mons. Fontana, a sua volta, nel ricordare l'impegno e l'attenzione che la scuola Tovini-Kolbe rivolge in modo particolare alla formazione culturale e morale dei ragazzi, ha consegnato al-



Riconoscimenti e regali per Nunzia Granelli

(Foto Mor)

la preside, a nome della scuola stessa, una targa-ricordo con la seguente dicitura: ALLA PROFESSORESSA NUNZIA GRANELLI LONGARATO / PER 14 ANNI NOSTRA APASSIONATA DIRIGENTE/ LA SCUOLA PARITARIA TOVINI-KOLBE/ RICONOSCENTE RINGRAZIA/ PER IL COSTANTE IMPEGNO SEMPRE PROFUSO.

Il C.d.A., rappresentato dalla responsabile amministrativa signora Virginia Folloni, ha offerto alla prof.ssa Granelli un mazzo di fiori, ed infine il dott. Antonio Rodella, dopo averle rivolto parole di elogio e di ringraziamento, anche a nome dell'Associazione Davide Rodella, da sempre vicina alla scuola, le ha donato un quadro raffigurante una esplosione di fiori, perché le ricordino tutti gli alunni che ha aiutato a sbocciare nella primavera della vita.

La serata è proseguita fra aneddoti e ricordi di momenti lieti, alternati ad altri di maggiori difficoltà, ma superati sempre con tanto impegno e spirito di dedizione.

Al termine dell'incontro conviviale la prof.ssa Granelli e il presidente Baronchelli hanno donato agli insegnanti e ai consiglieri una copia del volume, fresco di stampa, **GILOLO BADILINI Montecelarense - Una vita di impegno civile**, a ricordo degli anni di collaborazione e di esperienza amministrativa condivise con l'allora sindaco Badilini nella comunità di Montichiari.

Un momento di simpatia e di tenerezza è scaturito dalla presenza dei nipotini Greta e Nicolò, venuti anch'essi a festeggiare nonna Nunzia, nella sua nuova missione familiare.

Rosanna Ferraroni



Nunzia Granelli al centro circondata dalle insegnanti, collaboratori ed amici.

(Foto Mor)

Le ultime di **BERTOLDO**

Addio alle armi

Domenica 3 marzo, l'Amministrazione Comunale ha festeggiato, con una semplice cerimonia, la riapertura del museo storico risorgimentale "Agostino Bianchi". Il museo, che ha sede nella sagrestia della chiesa del Suffragio, da qualche anno non era più visitabile. Creato nel 1934 da Mario Baratti, nel 1968 fu riordinato ed arricchito da Agostino Bianchi che ne divenne il conservatore e l'anima. Alpino e partigiano d'origini toscane, Bianchi arrivò a Montichiari nel 1955 come maestro elementare. Era un galantuomo di vecchio stampo; socialista appassionato ed impegnato, aveva il culto del Risorgimento e della Resistenza. Morì nel 1993 e cinque anni dopo l'Amministrazione Badilini gli intitolò il museo di piazza Teatro.

Le cronache della recente inaugurazione non hanno mancato di sottolineare sia la bella personalità del maestro Bianchi, sia il nuovo percorso espositivo con cui la raccolta di cimeli storici e militari è stata riallestita. Nei resoconti dell'avvenimento, però, non si trova traccia d'un piccolo, piccolissimo particolare che, a saperlo leggere, varrebbe da solo quanto un corsivo d'analisi politica. Il particolare sta nel fatto che il museo è stato tranquillamente denominato e targato con il vecchio appellativo di "risorgimentale" dai medesimi amministratori leghisti che una decina d'anni fa

lo avevano ribattezzato "Museo delle Armi" (a riprova, si vedano le pagine web della Pro-loco non ancora aggiornate e i depliant comunali di allora).

A quei tempi, la Lega considerava il Risorgimento una sciagura, cancellava Garibaldi dalla toponomastica cittadina, ammainava il tricolore per esporre l'autoblinda dei Serenissimi davanti al municipio, innalzava il Leone di S. Marco e credeva ancora che, inneggiando ai Celti, a

Brenno, al medioevo comunale o alla repubblica di Venezia, si potesse riscrivere la storia.

A quei tempi, anche a Montichiari, si propagandavano con entusiasmo le mitomanie del Bossi e la sua strampalata storiografia. Evidentemente, erano solo espedienti retorici e simbolici, alquanto puerili, di sotto-

fondo ai progetti separatisti della Lega. Oggi i furori e i toni di quegli anni sembrano essersi placati.

Sarà pure una quisquilia, ma aver rispolverato la dicitura di museo risorgimentale senza accampare paturnie revisioniste, segnala che i nostri bravi amministratori stanno cambiando stile. Hanno deposto le armi? Hanno rimesso nel fodero lo spadone? Hanno smesso di spararle grosse? Sono saltati giù dal Carroccio? Di certo, si sono fatti istituzionali, moderati, quasi democristiani. Adesso, candidi e sorridenti, digeriscono persino il Risorgimento.

Bertoldo

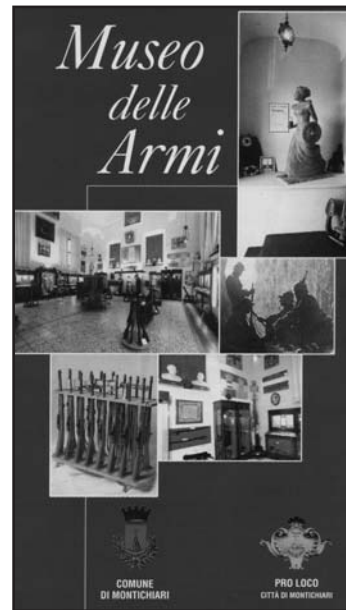

EUROPEA IMMOBILIARE

MONTICHIARI (BS) - Piazza S. Maria, 1
Tel./Fax 030.9962606 - Cell. 334.5889444 - europeamontichiari@libero.it

www.newpoligroup.it



TAGLIO LASER
PRESSOPIEGATURA
LAVORAZIONI
PERSONALIZZATE
IN FERRO E INOX

Via Brescia 186/B 25018 MONTICHIARI (BS)
Tel. 0309962154 Fax 030 9962275

Ristorante
Maria
nuova gestione

Menù pranzo prezzo fisso
10 EURO

Ristorante
Menù alla carta

Chiuso giovedì sera

Via S. Martino della Battaglia, 107
Montichiari (BS)
Tel. 030.9960578 - 333.6808357



Viale Europa, 11
MONTICHIARI

Tel. 030.9650229

ott_leonardiad@virgilio.it

Mauri
di Sola Domenica
Orologeria Oreficeria
Gioielleria

COMPRO ORO USATO
PAGAMENTO IN CONTANTI

LABORATORIO IN PROPRIO
PER RIPARAZIONI

Montichiari - Via M. Libertà, 11
Tel. 030 962480

**MARMI
FALUBBA**

di Ferrario Alan

ARTE FUNERARIA
MARMI PER EDILIZIA
RESTAURO MARMI
ANTICHI

Tel. 030 9650127
Via S. Martino della Battaglia, 9
MONTICHIARI

Carpentry

SNC

- Montaggio di Arredamenti metallici
- Carpenteria
- Scaffalature industriali
- Soppalchi
- Strutture autoportanti
- Magazzini automatici
- Manutenzioni civili-industriali
- Opere murali in genere

Responsabile tecnico DOMENICO Geom. LETIZIA
cell. 347 5239145

Via Madonnina, 36 25018 MONTICHIARI (BS)
tel. e fax 030 9670954 - C.F. e P.I. 02916750983
E-mail: domenico.letizia@hotmail.com

Loc. "Al Cantoncino" di Montichiari

Azienda Agricola Martinella di Dario Filippini

MACELLERIA: BOVINO - SUINO - INSACCATI
DAL PRODUTTORE AL CONSUMATORE
TEL. 030.961698

PASTICCERIA - BAR - STUZZICHERIA "Al Cantoncino"

VENERDÌ: TRIPPA, ANCHE DA ASPORTO
STUZZICHINI CON APERITIVO MEZZOGIORNO E SERA
TEL. 338.1537285



VETRATE E SERRAMENTI INDUSTRIALI E CIVILI

Via dell'Artigianato, 45 - 25018 MONTICHIARI (BS)
Tel./Fax 030 962193 - E-mail: vetreriacarunagiovanni@virgilio.it



Pioneer

ALPINE

vodafone

VASKI

Via O. Romero, 3/A - 25018 MONTICHIARI (BS)
Tel./Fax 030.9961821 - www.esoteric-car.it - esoteric@esoteric-car.it

HELP CASA

- PULIZIA E TINTEGGIATURE LOCALI DI OGNI TIPO
- MANUTENZIONI VARIE
- SVUOTA CANTINE E SOFFITTE
- FORNITURA E POSA TENDE DA SOLE - ZANZARIERE
- TRASLOCHI ABITAZIONE
- PORTE BLINDATE E CAMBIO SERRATURE
- RECUPERO GRATUITO MATERIALE FERROSO

Per urgenze telefonare al
336627734 - 3484900106
Montichiari via Ten. Pastelli, 19 - Tel. 030 9960849

Il maestro Agostino Bianchi - seconda parte

La didattica e la visione pedagogica

Registro a.s. 1956/57
"Questa è la sede a cui sono stato trasferito; ed è anche il luogo dove abito. Ho lasciato, per la nuova classe, i miei ragazzi di "prima" di Visano con vero dispiacere: solo ragioni di famiglia e seri motivi di salute mi ci hanno costretto. La mia aula è al secondo piano; è di recente costruzione, vasta, luminosa, con arredamento nuovissimo. E' veramente bella, anche se l'acustica è un po' lontana dalla perfezione. E' esposta verso N.O. Già prima di iniziare le lezioni mi sono accinto al suo abbellimento. In parte credo d'esserci riuscito. Cercherò, in seguito, di poterla completare con tutti quegli accorgimenti e piccoli lavori che rendono più facile l'apprendimento da parte degli alunni e più serene le ore che gli stessi trascorreranno." Il M° Bianchi negli anni '50 anticipava così il concetto di scuola come AMBIENTE DI APPRENDIMENTO, che sarà sancito nei Programmi Scolastici Ministeriali solo nell'anno 1985. La convinzione pedagogica che per l'apprendimento sia importante strutturare adeguatamente l'ambiente e che l'insegnante debba attrezzarsi di sussidi idonei, porterà il M° Bianchi a costruire, con il legno, la carta elettrica geografica dell'Italia, infatti, sempre nel Registro a.s. 1956/1957 si legge: "Per dare ai ragazzi una idea globale della penisola e della ubicazione delle principali città, ho portato in classe la carta elettrica dell'Italia che mi costruì durante le vacanze estive: per molti e molti giorni ho dovuto far mostra di considerarlo un premio, l'andar a "provare" per riconoscere le varie città, onde poter limitare il numero dei ragazzi ed evitare la confusione. In poco tempo la grandissima maggioranza ha imparato, per gioco, il nome e l'ubicazione delle città capoluogo di regione. Cercherò di farne un'altra



La sede di Museo del Risorgimento, in Piazza Teatro.
(BAMS - Matteo Rodella)

di carta elettrica, ma riproducendo la Lombardia con le sue 9 province e relativi capoluoghi." Il M° Bianchi, oltre alla carta elettrica, costruirà anche quella ad incastro e si può evincere ciò da quanto lui stesso afferma: "Curiosità e interesse per le due carte geografiche ("elettrica" ed a "incastro") . Visti i risultati pratici (imparano la geografia quasi giocando) cercherò quanto prima di costruire anche una "Italia" con le province ad incastro."

Egli costruirà anche le tabelle elettriche: Registro 1963/1964 "Per l'aritmetica ho portato a scuola le "tabelline elettriche" onde facilitare l'apprendimento mnemonico impegnando la memoria visiva (fino ad oggi le tabelline se le sono costruite). Sono sussidi in legno, con figure vivacemente colorate riportanti scenette, ove sono distribuiti i risultati collegati a dei contatti elettrici (ogni tavoletta una tabellina). Il risultato esatto è confermato dall'accensione di una lampadina. La novità è stata accolta con entusiasmo e i risultati pratici cominciano ad essere buoni. Gli alunni imparano giocando. Possono esercitarsi a coppie o individualmente durante il tempo del lavoro libero". Direi che

siamo di fronte ad una straordinaria, sebbene ancora in fase embrionale, anticipazione di quella che oggi si chiama "insegnante regista", secondo la quale il maestro guida l'apprendimento, creando occasioni e condizioni affinché siano gli alunni stessi ad agire in autonomia sul loro apprendimento. Possiamo trarre ulteriori spunti, per comprendere l'idea che il Maestro aveva del suo ruolo, dalle riflessioni

contenute nel Registro 1967/68 "...mi sono preoccupato di far capire che, certamente, è meglio se si intuisce e si impara subito, ma che se non si capisce la prima volta non casca il mondo: il momento buono giungerà alla seconda, alla terza, l'importante è voler imparare. Questo sarà il modo di condurre il lavoro. Li stimolerò ma non sarò l'insegnante impaziente; né per quel che riguarda la disciplina, intransigente o mezzo tiranno: la convinzione, l'affetto e l'esempio valgono molto più dell'ottenere incutendo timore".

Altro aspetto che testimonia la modernità della didattica del M° è la sua costante azione per sostenere la motivazione dei suoi allievi all'apprendimento e alla vita scolastica: "Mentre continuavo a conoscerci cerco di completare l'abbellimento dell'aula con personaggi di legno smaltati noti ai ragazzi perché sono quelli stessi dei loro giornalini. L'ambiente diventa più familiare... Dopo un periodo di ripasso indico la prima gara per le tabelline, la lettura... nella gara di geografia primi a pari merito M., P., G., T., e Z. che ricevono in premio un lavoretto in legno smaltato."

(continua)

STUDIO DENTISTICO

Ghorsi Dott. Omar

Via S. Giovanni, n. 58
25018 Montichiari (Bs)
Tel. e Fax 030.96.21.68

Regalati un sorriso!

AL CENTRO FAMILIA
MONTICHIARI

TRECCANI
TABACCHERIA
DISTRIBUTORE 24 H
GIORNALI - RIVISTE

SUPERENALOTTO
VALORI BOLLATI
FOTOCOPIE - FAX
Apertura 7,30-19,30
Tel. 030.9657281

APERTO 1° DOMENICA DEL MESE

Meeting "Talenti per la pace"

23 e 24 marzo, Agorà Casa Serena-Montichiari

Con l'arrivo della primavera è tornata nell'antica Pieve di San Pancrazio a Montichiari il fenomeno dei raggi solari che colpiscono l'altare maggiore durante l'Equinozio di Primavera. Un fenomeno che ogni anno richiama molti curiosi e per tale motivo si sono attivati i membri dell'associazione Amici della Pieve per aprire al pubblico la chiesa all'ora dell'Equinozio, che quest'anno è avvenuto verso le 17,30 di mercoledì 20 marzo.

Ma quest'anno l'Equinozio nella Pieve romanica del XII secolo (monumento nazionale)

assume un ulteriore significato, oltre a quello già interessante della suggestione spirituale. Infatti si è parlato di pace e fratellanza tra i popoli, con letture estratte dal Vangelo e dagli scritti di personaggi conosciuti, che hanno dato la loro vita per la costruzione di un mondo migliore.

Sono stati anche letti i 30 articoli della Dichiarazione Universale dei Diritti Umani da parte degli organizzatori del Meeting "Talenti per la Pace" che si svolge sabato 23 e domenica 24 marzo nel cortile e nel salone riunioni della Fondazio-

ne Casa Serena in via San Pietro 44 a Montichiari, organizzato da TalentCity e dalla Fondazione Zanetto, patrocinato dalla Consulta per la Pace del Comune di Brescia, cui partecipano una ventina di associazioni con presentazione mostre, filmati, libri e dibattiti in 5 tavole rotonde sui temi dei diritti umani, solidarietà tra i popoli, ambiente, sovranità monetaria e proposta per la creazione di una Consulta Zonale dei Diritti Umani.

<http://www.youdream.info/TalentPeace2013.html>

FDC

Concessione del diritto di superficie sui tetti di edifici comunali

Impianti fotovoltaici sui tetti del Palageorge e del mercato bestiame

Sono in corso i lavori per l'installazione di impianti fotovoltaici sui tetti del PalaGeorge e del Mercato bestiame grazie all'appalto pubblico che l'amministrazione comunale di Montichiari aveva determinato con due distinte procedure di gara per la concessione del diritto di superficie.

Ad entrambe le gare ha partecipato un unico concorrente e precisamente la ditta Rossi s.a.s di Rossi Cesare & C. (laboratorio impianti elet-



Lavori in corso sul tetto del Palageorge.

(Foto Mor)

trici) via G. Matteotti 2 Vestone - BS, che ovviamente si è aggiudicata la gara. La Ditta ha offerto quanto segue: per il PALAGEORGE UN CANONE ANNUO di 29,405,88 euro per un valore attuale netto da riconoscere al concedente il diritto di superficie di euro 303.123,17

Per quanto riguarda il tetto

del Mercato Bestiame il canone annuo offerto è di 35.485,26 euro che corrisponde al volere netto del diritto di superficie di euro 365.740,94.

In entrambi i casi sono già in corso i lavori per l'installazione dei pannelli fotovoltaici.

DM

Galleria civica Montichiari

"Oltre il martirio, la vita"

Una mostra aperta fino al 1 aprile

"Il Martirio cristiano è la testimonianza del messaggio evangelico e Cristo è il primo martire che, con la sua vita ed il suo corpo, si è fatto carico di una testimonianza straordinaria che ha superato l'aspetto puramente biografico per proiettarsi nei tempi e in altre testimonianze"...

E' questa una parte dell'introduzione che Fabrizio Migliorati ha voluto scrivere nel

presentare la Mostra "OLTRE IL MARTIRIO LA MORTE" dove diverse opere di pittori monteclearensi presentano la passione di Cristo in diverse forme, tutte centrate sul tema della Sua morte in croce.

La mostra rimarrà aperta nei giorni di mercoledì e venerdì dalle 16 alle 19, sabato e domenica dalle 10 alle 12 e dalle 16 alle 19 fino a lunedì 1 aprile, per onorare la Pasqua.



Tre autori: Lauro Gorini, al centro Giuseppe Ferretti ed Enrico Frigerio. (Foto Mor)

Il libro di Giliolo Badilini

Dove si può acquistare

Sono oltre 800 le copie già vendute del libro di Badilini. In attesa di indicare altri punti di distribuzione, nel centro e nelle frazioni, il volume si può acquistare presso i seguenti negozi, i cui titolari hanno rinunciato alla percentuale di vendita, in considerazione della destinazione benefica degli utili:

LIBRERIA "IL DRAGOMANNO" via Paolo VI, 12 (di fianco alle scuole elementari)
LIBRERIA "IL MIRTILLO" in via Martiri della Libertà, 23
EDICOLA "DA TIZIANA" in piazza Treccani
EDICOLA "GAIA", via Marconi
EDICOLA "TOSONI", viale Europa 38/A
EDICOLA "RUGGERI", Novagli sera
"CIPRIA E CANDOR", via Oscar Romero, 47

AVIS
Non aspettare...
...vieni a donare
segreteria@avismontichiari.it
Ingresso Ospedale Montichiari
Tel./Fax 030.9651693

ROBES
carni s.p.a.

PADANA
allevamenti



Le carni

Costolette di agnello	€ 15,90	€ 10,90 al Kg
Nodini (braciola) vitello	€ 9,90 al Kg	€ 9,90 al Kg
Arrosto di fesa di vitello	€ 9,90 al Kg	€ 9,90 al Kg
Petto di pollo	€ 4,80 al Kg	€ 4,80 al Kg
Cosce di pollo	€ 2,40 al Kg	€ 2,40 al Kg
Costina suino nazionale	€ 3,90 al Kg	€ 3,90 al Kg

NEGOZIO SPECIALIZZATO

PER LE NOSTRE OFFERTE www.robescarni.it

Salumi e formaggi

Formaggio duro Italiano	€ 7,90 al Kg
Grana Padano d.o.p.	€ 8,90 al Kg

**OFFERTISSIME DAL 7 MARZO
AL 30 MARZO 2013**

MAGRI MAURO**PESCHERIA****Dettaglio e Ingrosso
ARRIVI GIORNALIERI**Via A. Mazzoldi
Tel. 030.9961829IL VENERDÌ MATTINA
PRESENTE AL CENTRO FIERA

*Atelier
Della
Casa*

Creazioni
- Tende
- Tendaggi
- Coprilletto
- Complementi d'arredo
- Tende da sole
- Veneziane

Via Felice Cavallotti, 46
25018 - Montichiari - Bs
Tel / Fax 030 964065

ARGOMME

di Rubes Andrea, Nicola & C.

- PNEUMATICI DI TUTTE LE MARCHE
- VENDITA CERCHI IN LEGA
- CONVENZIONI CON SOCIETÀ DI NOLEGGIO A MEDIO E LUNGO TERMINE

Tel./Fax 030 961629
www.gommistaargomme.com
E-mail: argomme@tin.it
Via Brescia, 134 H
MONTICHIARI**CIPRIA
&
CANDOR****PROFUMERIA
BIGIOTTERIA
TABACCHI
LOTTO**Viale Europa
Tel. 030.9960765**STUDIO
DENTISTICO**

Dott. CICALI PALMERINO

Via C. Battisti, 106
MONTICHIARI
Tel. 030.961626

www.studiodentista.it

- CONSERVATIVA
 - IMPLANTOLOGIA
 - ORTODONZIA
 - PROTESICA fissa e mobile
- PREZZI CONCORRENZIALI
PAGAMENTI PERSONALIZZATI
- Aut. San. N. 142 del 30-7-1997

B IMPRESA
EDILE**LUCA BOTTOLI**

- LAVORI EDILI
- SCAVI DI PICCOLE E GRANDI ENTITÀ

338 1361415

Via C. Battisti, 157
MONTICHIARI (BS)
lucabottoli@gmail.com**I 90 anni di Vittorio Minelli**

Un abbonato di vecchia data che ci prega di ricordare i suoi 90 anni, festeggiati nell'ambito familiare, un traguardo raggiunto con serenità, testimonianza per i suoi figli e nipoti.

Vittorio Minelli ha voluto ricordare questo traguardo con una festa alla presenza dei tre figli, Mario, Enrico e Giordano, delle rispettive mogli e dei 4 nipoti con un pronipote che lo pone nella categoria dei bisnonni.

Al suo fianco la fedele moglie Assunta Fregoni, 84 anni, che ha condiviso con lui tutti gli anni del suo percorso lavorativo, da bracciante ad operaio nell'edilizia, con l'impegno non indifferente di madre che ha saputo coniugare le



Vittorio Minelli con la moglie Assunta.

molteplici necessità della vita con a fianco l'esempio di suo marito.

Il traguardo dei 90 anni per il signor Vittorio è sicuramente motivo di orgoglio per quanto ha sa-

puto dare alla sua famiglia e per se stesso avendo vissuto questa importante parte della vita al servizio degli altri.

DM

MACELLERIA MORATTI

Carni scelte di PRIMA QUALITÀ BOVINE-EQUINE SUINE e POLLAME Servizio dettaglio ed ingrosso MACELLAZIONE PROPRIA

MONTICHIARI (BS)
Via F. Cavallotti, 50
Tel. 030.962044**MONTICHIARI SERRAMENTI****SERRAMENTI IN ALLUMINIO E PVC ZANZARIERE**Sconto fiscale 55%
spese sostenute per risparmio energeticoVia C. Battisti, 23
MONTICHIARI
Tel./Fax 030.9651751**TRONY****MONTICHIARI**

di fronte Centro Fiera

Lunedì aperto tutto il giorno
Tel. 030.961108**Festeggiata nonna Dirce**

Un quadretto familiare che vede nonna Dirce al centro dell'attenzione circondata da affetto e gratitudine; l'occasione della rimpatriata per festeggiare gli 83 anni della signora Pironi. Un personaggio indimenticabile che ha ricoperto un ruolo importante nella storica Borgosotto.

"Auguri nonna, quanti ricordi del passato, quante storie ci hai raccontato, quanti abbracci bisognosi di calore per poter dimenti-

care chi non c'è più. Circondata dalle figlie, generi, nipoti e pronipoti, fratelli e cognate. Tanti AUGURI di arrivare almeno a 100 anni, aspettando sempre i tuoi "sgregni", i funghi, le lumache, non saltando i fossi!! Mi raccomando.."

Parole che voglio ricordare in questo compleanno l'amore e l'affetto per una persona che è ancora una solido punto di riferimento per tutta la grande famiglia, riconoscente per la dedizione ed il

prezioso ruolo nella crescita del ciclo della vita, ma che può essere ancora, al di là dei suoi segreti culinari, centro di affetto e di gratitudine.

Anche da parte nostra, che abbiamo avuto modo di apprezzare la sua cucina nei bei tempi, dove le discussioni trovavano poi un momento di sintesi, nell'apprezzare piatti e portate dove tutto veniva soffocato o quanto meno assopito.

DM

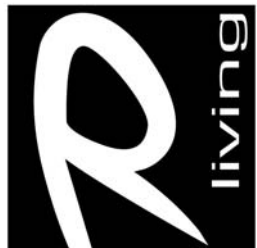

Nonna Dirce al centro festeggiata dai suoi parenti.

Rodella**STUDIO E PROGETTAZIONE D'INTERNI ESPOSIZIONE ARREDI DELLE MIGLIORI MARCHE**NUOVO NEGOZIO in via Brescia, 120 a Montichiari
TEL. 030.961293 - FAX 030.9961813**RUOTE PER TRATTORI BAZZOLI ERNESTO**BAZZOLI ERNESTO & C. s.n.c. - Via Erculiani, 140
25018 Novagli di Montichiari (BS)
Tel. 030.964517 - Fax 030.9981748
www.bazzoli.net**Macelleria Equina****MAGGI ALMO**MACELLAZIONE IN PROPRIO DI CAVALLI E PULEDRI
PICCOLA GASTRONOMIA
PIATTI PRONTICOMBATTIAMO LA CRISI
ULTIMO VENERDÌ DEL MESE
SCONTO 15% SU TUTTOVia Felice Cavallotti, 8
Montichiari - Tel. 030.961043**NB** s.r.l.Boschetti Michele
Cell. 338 2163275

- TAGLIO LASER, FERRO E ACCIAIO INOX
- CARPENTERIA

Via Mantova - Montichiari (BS)
Tel. e Fax 030.9961444
E-mail: boschettimb@gmail.com**REGNO DEL DOLCE****INGROSSO DOLCIUMI E AFFINI**

di Perini Fabrizio

Via F. Cavallotti, 280
Montichiari
Tel. 030.962026MERCATO VENERDÌ MATTINA
CENTRO FIERAAssociata all'Unione
Stampa Periodica
Italiana**MACELLERIE RIUNITE
SCALMANA****CARNI
BOVINE
EQUINE**Via Tito Speri, 1
Tel. 030.964521IL VENERDÌ MATTINA
ANCHE AL CENTRO FIERA

Aido: condividiamo

La donazione degli organi e dei tessuti: un valore da condividere

L'Associazione Italiana Donatori di Organi ha in Montichiari la sua sede presso l'entrata dell'ospedale, con apertura della segreteria il sabato dalle ore 10 alle 11 Tel. Fax 030 962148 - 335 6551349.

E' in atto una campagna di sensibilizzazione al problema, proseguendo nel percorso scolastico così come quello di promuovere manifestazioni per un sempre maggior coinvolgimento della popolazione.

L'obiettivo delle 1000 iscrizioni è l'impegno che il consiglio direttivo si è posto per quest'anno, e le circa 230 nuove adesioni sono da "conquistare" attraverso una sempre



La sede dell'AIDO all'ingresso dell'Ospedale.

(Foto Mor)

maggior sensibilizzazione al problema.

Per questo motivo vogliamo proporvi settimanalmente significative testimonianze con le motivazioni delle loro CONDIVISIONI.

BENEDETTO XVI: è le-cito aderire in piena coscienza alla cultura dei trapianti e delle donazioni degli organi: Io sono iscritto da anni all'associazione e porto sempre con me questo documento dove è scritto che sono disponibile a offrire i miei organi a chi ne avesse bisogno: è un atto di amore.

GIORGIO NAPOLITANO: ritengo che questa Italia della donazione e del trapianto sia parte significativa di una realtà più grande, quella dell'Italia della solidarietà che si esprime in tutte le sue forme e nelle circostanze più diverse e rappresenta un grande motivo di fierezza e di fiducia per il nostro paese.

ADERISCI ANCHE TU ALL'ASSOCIAZIONE GENTE DI SERIE "A" -

Cassonetto dello "sporco"



Uso improprio del cassonetto per raccolta del verde.

(Foto Mor)

È questa la stagione in cui tutti coloro che hanno un giardino e delle piante si dedicano al taglio ed alla loro potatura. L'allora Assessore all'Ecologia Rino Dell'Aglio, dell'amministrazione Badilini, aveva introdotto un intelligente nuovo sistema per la raccolta di questo "ingombrante sporco".

In diversi punti del paese di Montichiari si trovano appunto questi contenitori utili più che mai al progetto "ambiente" dove i diligenti cittadini possono portare il frutto delle loro fatiche.

Purtroppo non sempre il rispetto delle buone intenzioni viene applicato con quella serietà che dovrebbe albergare in tutti noi. In via Ciotti purtroppo dopo l'incendio di una di que-

ste strutture il contenitore non è stato riportato con ovvie ripercussioni sul servizio.

Sempre in zona un altro contenitore, come si può vedere dalla fotografia, viene scambiato come porta rifiuti di ogni genere creando un'immagine non certo edificante per le sue finalità e per il modo come certi cittadini concepiscono i loro doveri. Occorre maggior vigilanza per colpire questi atteggiamenti che si fanno propagando sempre di più su tutto il territorio.

SE VOLETE LEGGERE I NUMERI ARRETRATI DELL'ECO DAL 2008, cliccate www.ecodellabassa.it

PER SPEDIRE MESSAGGI info@ecodellabassa.it tel. 335 6551349

Briciole di bontà:
Don Luigi Lussignoli

PER LA FESTA DEL PAPA'

PRENDIMI PER MANO

Un padre usciva dal supermercato con un borsone carico di ogni ben di Dio.

Il figlioletto gli trotterellava dietro; sembrava stufo e insoddisfatto.

Gli disse il padre. "Ti ho preso la cartella, ti ho preso i pennarelli, ti ho preso il lecca lecca.

Che cosa vuoi che ti prenda ancora?" Il figlioletto gli rispose: "Prendimi per mano"

Festa della classe 1942

In allegria alla "Gasparina"

Nemmeno gli organizzatori si aspettavano dai coetanei una così numerosa partecipazione per festeggiare i 70 anni appena trascorsi.

Oltre una novantina i partecipanti alla grande festa che si è svolta presso l'Agriturismo "La Gasparina", in località Novagli strada per Castiglione.

Un posto ideale per trascorrere una giornata all'insegna dei ricordi, fra una portata e l'altra, con un immancabile sottofondo musicale.

Visto il grande entusiasmo per la ricorrenza e per come si è svolta la giornata, è d'obbligo per gli organizzatori riproporre l'appuntamento per festeggiare i 71 anni, l'inizio di un nuovo traguardo.



Alcuni dei coetanei.



Partecipanti alla festa.

Treccani
ceramiche

Pavimenti, rivestimenti, caminetti, stufe, idromassaggio, accessori bagno

Via Brescia, 186/G - 25018 Montichiari (BS)
Tel. 030.964412-030.9650715 - Fax 030.9650715

aido

Gruppo "Cristian Tonoli"
Ingresso Ospedale Montichiari
Segreteria: sabato ore 10-11
Tel.-Fax 030.962148

GRUPPO COSTRUTTORI MAPAS

IMPRESA EDILE SPECIALIZZATA PER LA COSTRUZIONE COMPLETA (chiavi in mano)

• SCAVAZIONI
• COSTRUZIONI ANCHE IN C.A.
• PAVIMENTI E BAGNI
• TETTI CON FOTOVOLTAICO
• IMPIANTISTICA
• SERRAMENTI
• ESTERNI E PISCINE
• RISTRUTTURAZIONI CON RECUPERO

TEL. 331.4967604
info: monica@servizifiscali.com

AGRITURISMO
La Gasparina

CUCINA TIPICA

aperto il venerdì e sabato sera
la domenica mezzogiorno e sera

25018 MONTICHIARI (BS)
Via Franche, 22
Strada per Castiglione
Tel. 030.964277
Cell. 338.9522659

metti la tecnica in campo



moreni

MACCHINE AGRICOLE
via E. Montale, 35
25018 Montichiari (BS)
Tel. 030 9960215 Fax 030 9961299
www.moreni.it e-mail: moreni@moreni.it



ONORANZE FUNEBRI
Dino Coffani
 MONTICHIARI - CALCINATO

 Diurno e notturno
 Tel. **030 961797**
 disbrigo pratiche
 gratuito
 servizio completo
 in tutte le
 città e province



Luigi Boldini
 n. 20-11-1948 m. 13-03-2013



Maria Panarotto ved. Bettini
 n. 20-03-1921 m. 17-03-2013



Teresa Pea ved. Rossi
 1° anniversario

Al
garden shop
pasini
 di *Andrea Pasini*

Marzo: mese delle
Aromatiche

MARZO-APRILE-MAGGIO
TUTTE LE DOMENICHE
SCONTO 10%

ADDOBBI FLOREALI per matrimoni
e cerimonie civili e religiose

Servizio faxiflora... Fiori in tutto il mondo
 al **GARDEN SHOP PASINI** di *Andrea Pasini*
 Via Mantova, 210 - Montichiari
 tel. 030.964032 - fax 030.9962509



Ugo Minoni
 3° anniversario

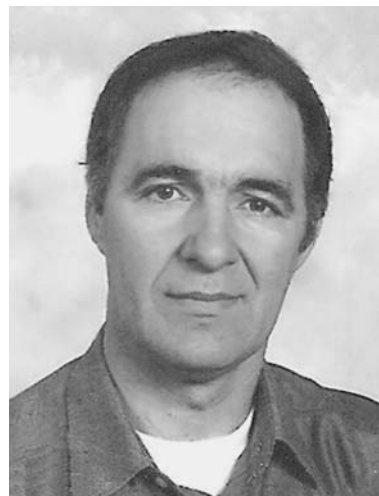

Battista Nicolini
 3° anniversario



Agnese Lusardi in Bertasi
 3° anniversario



Vittorina Beschi
 3° anniversario



Mariangela Geroldi
 3° anniversario

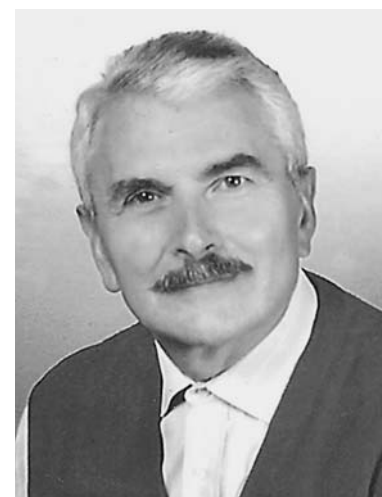

Franco Bortolotti
 4° anniversario

Il miglior Mutuo?
 Quello giusto per te!

Con i mutui BCC del Garda la tranquillità è di casa



Mutuo Tasso Fisso SENZA PENSIERI
 Il tasso del mutuo viene determinato all'atto della stipula e sarà quello per tutta la durata. Avrete la tranquillità sulla certezza del tasso d'interesse.



Mutuo Tasso Variabile SENZA FLOOR
 Il floor predeterminato dalla Banca, non permette, nel caso di mutui a tasso variabile, di scendere sotto un certo limite. Un mutuo "senza floor" abbatte questa limitazione, sfruttando pienamente le variazioni verso il basso del tasso di riferimento.



Mutuo Tasso Variabile CON CAP
 I mutui con CAP sono mutui a tasso variabile, con una garanzia in più: il tasso d'interesse non potrà superare la soglia massima (CAP) predeterminata all'atto di stipula, pur continuando a sfruttare i vantaggi del tasso variabile.

Risparmia fino al 50% sulle spese di istruttoria se la tua casa è in classe energetica "A" (-50%) o "B" (-30%).

BCC CREDITO COOPERATIVO
BCC DEL GARDA
 www.bccgarda.it



Angelo Affini
 4° anniversario



Epifanio Piacentini
 4° anniversario

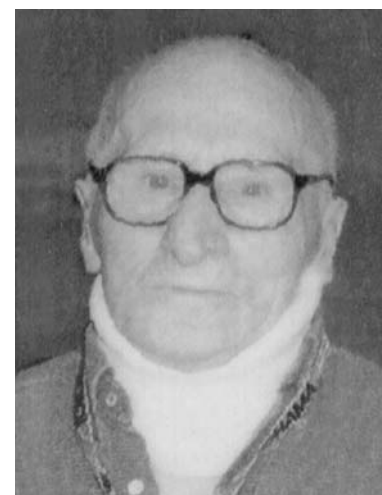

Mario Sarzi Sartori
 6° anniversario

Con l'acquisto di un infisso – vetro antisfondamento in omaggio



- Vetri antisfondamento
- Serrature triplici a codice
- Persiane antieffrazione
- Riparazioni
- Zanzariere



MANTIENI SICURA LA TUA CASA

Via Brescia 186/B 25018 MONTICHIARI (BS) ITALY Tel. 0039 0309962154 Fax 0039 030 9962275

Creatività a ruota libera

Ricordate Gino Corioni, presidente del Brescia Calcio? Nell'autunno del 2001 stipulò un accordo col comune di Montichiari per costruire il nuovo stadio del Brescia Calcio. Pareva la soluzione perfetta: ubicazione della struttura in località Vulcania di Fascia d'Oro, collegamenti stradali cominciando dall'autostrada ed aggiungendo la costruenda TAV. E l'aeroporto di Montichiari: dal quale decollano gli aerei, senza che l'aeroporto ripesca a...decollare! Sei mesi dopo, il tutto abortiva; con strascichi giudiziari caduti nell'oblio. O fatti cadere? **Corioni, nelle trasmissioni televisive, lanciava sarcastiche battute sul sindaco di un "comunello" della Bassa bresciana: quando finisce l'amore, volano gli stracci.** Poi, Corioni sembrava avere avuto accoglienza nella confinante Castenedolo: inutile raccontare il ri-saputo. Fallito il secondo tentativo, toccava al comune di Brescia. Fibrillazioni continue delle giunte Corsini e Paroli, suo successore. Prima l'area delle cave; poi verso Rez-

zato; poi...poi... L'ultima trovata, sempre di Corioni: rifare lo stadio su quello esistente. A Mompiano. Dimenticando tutte le controindicazioni che, per almeno venti e passa anni, ne avevano consigliato lo smantellamento. Come dicono dalle nostre parti, in attesa che comune di Brescia e Corioni decidano finalmente dove andare a "fare l'uovo", corre una semplice domanda: chi ci mette i soldi?

Dalle nostre parti c'è stata la vicenda dello stadio del Montichiari Calcio. Non stiamo ad annoiare con inutili ripetizioni. **I lettori, comunque, ricorderanno le giravolte: dal referendum al nuovo progetto avveniristico; dal progetto avveniristico al... cestino. Dopo essersi stracciati le vesti al solo parlarne, ecco la proposta di cementificare il vecchio Menti: sindaco Zanola e maggioranza in testa.** Intanto si susseguono i presidenti: da Soloni alle prese coi guai giudiziari, a De Giuseppe, venuto da Crotone e poi andatosene sbattendo la

porta e sparando a zero sulla giunta comunale.

Erano stati accolti trionfalmente: "Questi sono i dirigenti e lo sport che piacciono a noi!". Occhio: non c'è due senza tre.... All'insegna dei proclami fantasiosi e creativi, ecco l'ultima proposta: il Palaghiaccio. Che ci trova favorevoli per la proposta in sé ma, alla fine: chi paga? Finirà come la favoletta del Velodromo? Neanche il sollecito servetto di corte, come solito, vorrà o saprà rispondere. **Tra i debiti della Casa di Riposo, le difficoltà del Centro Fiera, i minori introiti delle discariche e degli oneri di urbanizzazione, i tagli ed i vincoli alla spesa pubblica, questi sono continuamente a piangere miseria. Cosa lasceranno a chi verrà dopo di loro? Lo scrittore francese François Rabelais, morente nella più totale miseria, ebbe a congedarsi con queste parole "...sono pieno di debiti...non possiedo nulla! Il resto lo lascio ai poveri...".**

Dino Ferronato

Un paracarro maledetto

Non è la prima volta che questo "paracarro" in pietra, di via F. Cavallotti a Montichiari, viene divelto da una autovettura. In effetti per un automobilista la posizione del segnale non è certo ben visibile, considerando il parcheggio delle macchine che precludono, seppur ad una guida distratta, la completa visione dell'imbocco.

Detto questo non è però giustificabile il fatto che da parecchio tempo, dopo che per l'ennesima volta il paracarro veniva divelto, non si sia provveduto alla sua sistemazione.

Lo spuntone di ferro, l'anima della pietra, è un pericolo non indifferente sia per la



L'attuale situazione all'inizio della via F. Cavallotti.

(Foto Mor)

gomme delle macchine, sia per una eventuale caduta accidentale. Non è sufficiente segnalare la situazione con un indica-

tore in plastica che può essere spostato da tutti e da tutto.

Speriamo in bene.

DM

Rinnovo abbonamento 2013

Per semplificare il lavoro abbiamo spedito il settimanale con inserito il bollettino postale per il rinnovo dell'abbonamento. Diversi ci hanno telefonato facendo presente di aver già rinnovato l'abbonamento e per questo li ringraziamo e ci scusiamo di aver creato questo disagio.

Stiamo aspettando dalla posta i bollettini che molti ci hanno assicurato di aver compilato, e per questo motivo continueremo

ad inviare a tutti gli abbonati dello scorso anno il settimanale fino alle fine di marzo.

Per coloro che non avessero ancora provveduto a tale adempimento vi preghiamo di telefonarci 335 6551349 (passeremo di persona) oppure di usufruire del cortese servizio dei seguenti punti: **CENTRAL MARKET, GARDEN SHOP PASINI, TABACCHERIA RUGGERI, CIPRIA E CANDOR, FORNERIA PODAVINI, PASTIC-**

CERIA ROFFIOLI, MORATTI MACELLERIA e naturalmente presso la **SEDE in via C. Battisti 88** a Montichiari. Confidiamo in questo ultimo sforzo per poter AVERE anche quest'anno quel sostegno economico **INDISPENSABILE PER PROSEGUIRE.** Grazie di cuore a tutti coloro che hanno già rinnovato l'abbonamento ed ai pubblicitari che credono in questa iniziativa editoriale presente a Montichiari da oltre 31 anni.

"Libero chi legge"

Rubrica letteraria settimanale a cura della Libreria Il Dragomanno

Novità in libreria:

Narrativa:

- DeLillo D., *L'angelo Esmeralda* - Einaudi, pp. 208, € 19,00
- Cussler C., Blackwood G., *L'Impero perduto* - Longanesi, pp. 407, € 18,60
- Nesbo J., *Il cacciatore di teste* - Einaudi, pp. 293, € 18,00

Saggistica:

- Tizian G., *La nostra guerra non è mai finita* - Mondadori, pp. 200, € 16,00
- Boncinelli E., *Vita* - Bollati Boringhieri, pp. 129, € 9,00

Il Libraio Consigliava:

Bambini e ragazzi:

Il nocciolo dell'albicocca, di Giono Jean - Salani - pp. 80, € 10,00

Scritti nei primi anni Venti, questi quattro racconti brevi sono ispirati alla narrazione orale, di cui hanno il ritmo, e sono ambientati in un universo orientale e mediorientale di cui restituiscono le atmosfere con la straordinaria capacità del loro autore di narrare per immagini e costruire mondi interi fluttuando nel ricco fiume della lingua. Nel primo racconto, che dà il titolo alla raccolta, un genio viene tramutato nel nocciolo di un'albicocca nel giardino del Califfo. Nel "Cespuglio di Issopo" le piante si raccontano le loro origini. "Il principe che s'annoiava", invece, troverà sul suo cammino due rose. Nel quarto, come dice il titolo stesso, "La principessa aveva voglia d'uva". Postfazione di Mireille Sacotte. Età di lettura: da 8 anni.

Libreria Il Dragomanno

Via Papa Paolo VI, 12 - Montichiari (BS) - tel e fax 030/5232347
www.dragomannolibri.com - info@dragomannolibri.com
Ordina i tuoi libri iscrivendoti al sito www.goodbook.it
il nostro Codice Point è 12051660

CINEMA TEATRO GLORIA

Via San Pietro, 3 - Montichiari (BS)
Tel. 030.9962166 - Sito Web: www.cinemagloria.it

Giovedì 21 Marzo ore 20.30 - Conferenza a cura di "Vocabolari di Pace"

Sabato 23 Marzo ore 21.00 - **Amiche da morire** in Digital Cinema 2K

Domenica 24 Marzo ore 15.00 e 20.30 - **Amiche da morire** in Digital Cinema 2K

Lunedì 25 Marzo ore 21.00 - **Amiche da morire** in Digital Cinema 2K

Macelleria • Gastronomia
Salumi • Formaggi
Frutta • Verdura • Pane



Carni Certificate Chianine



Via Tre Innocenti, 24/A - 25010 Montichiari (BS)
Tel. 030 9650417 - Fax 030 9652551

EUROPEA IMMOBILIARE

PIAZZA S. MARIA - MONTICHIARI
TEL./FAX 030.9962606 - CELL. 334.5889444
ORARIO D'UFFICIO 9,00-12,30 - 14,30-18,30
SABATO 9,00-12,00

MONTICHIARI CENTRO OCCASIONE!!
BILOCALE CON GIARDINO.
COMPLETAMENTE ARREDATO
ACE F € 89.000

VILLETTA A SCHIERA
CUCINA SEPARATA, SALONE, 2 BAGNI
3 CAMERE, TAVERNA E GARAGE DOPPIO
GIARDINO ACE C € 208.000

FRAZIONE.
CASCINA BEN TENUTA CON
PORTICI E STALLA
AMPIO SPAZIO ESTERNO € 199.000

MONTICHIARI CENTRO
TRILOCALE 90 MQ CON TERRAZZA
SALONE E CUCINA, 2 BAGNI, 2 MATRIM.
GARAGE. ACE E € 150.000

AFFITTASI MONTICHIARI
TRILOCALE 1° PIANO CON TERRAZZA
POSTO AUTO. NO SPESE ACE G € 500
AFFITTASI CARPENEDOLO
QUADRILOCALE NON ARR. ACE G € 470

CARPENEDOLO SEMICENTRALE
APPARTAMENTO 160 MQ PIANO TERRA
CON 130MQ DI GIARDINO
BOX E CANTINA DOPPIA € 150.000

SI EFFETTUANO CONSULENZE GRATUITE PER MUTUI
SI EFFETTUANO CERTIFICATI ENERGETICI

NUOVA APERTURA PIAZZA S. MARIA 1 MONTICHIARI
STUDIO COMMERCIALISTA cell. 331 8197125
REVISORE DEI CONTI
DOTT. ORLANDO FAZZOLARI

Green Park Ristorante Boschetti

Via Mantova 190 - 25018 Montichiari (Brescia) tel. 030 961735 Fax 030 9652586



Gran Buffet Pasqua 2013

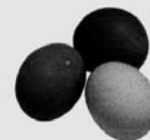

ANTIPASTI DI PESCE PIATTI IN BELLAVISTA ANTIPASTI MAGRI
ANTIPASTI RECHELIEUX TAGLIERI E FORMAGGI ASSORTITI
ANTIPASTI ALL'ITALIANA DAL MARE E DAL LAGO
FRUTTA ESOTICA

MENU' PASQUA 2013 € 45

Lunedì 1 Aprile ore 12.30

PASQUETTA

*Menù Degustazione e giornata danzante con la
partecipazione della Grande Orchestra di*

Diego Lamboni

Occupatevi del vostro business. All'informatica ci pensiamo noi

Vendita e riparazione
computer

Aggiornamento hardware
e software

Reti wired e wireless

Riparazione cellulari

Realizzazione siti web
e blog personali

Recupero dati

Soluzioni di backup
personalizzate

Servizi di
Posta elettronica

PROSSIMA APERTURA NUOVA SEDE IN VIA MANTOVA (di fronte Gelateria ESTATE-INVERNO)

ERECTA A.T. Sas via C. Battisti, 86 25018 Montichiari (BS)
Tel. +39 030 6950127 Fax +39 030 9981813 P.IVA 02898420985 Mail: assistenzatecnica@erecta.it

ASSISTENZA TECNICA
ERECTA
www.erecta.it